

2023

MEMORIA ANUAL

SOMOS CAUCE Y EXPRESIÓN DE
SOLIDARIDAD Y COOPERACIÓN,
CON LAS PERSONAS Y COLECTIVOS
MÁS DESFAVORECIDOS Y
VULNERABLES



Fundación Juan Bonal es una ONG creada por la Congregación de las Hermanas de la Caridad de Santa Ana. A través de cientos de centros y misiones que las Hermanas de la Caridad de Santa Ana atienden en decenas de países en todo el mundo, especialmente en aquéllos en vías de desarrollo, la Fundación desarrolla su razón de ser: defender la dignidad de la persona y promover su desarrollo integral.

La persona es el centro de todo lo que hacemos.

Fundación Juan Bonal quiere ser cauce y expresión de la solidaridad en todas sus formas. Tendemos puentes hacia quienes sufren las consecuencias de la inseguridad, la pobreza, la discriminación y la desigualdad, haciéndoles llegar la ayuda que necesitan e impulsando su completa integración en la sociedad. Coordinamos esfuerzos para obtener los recursos necesarios con los que transformar la realidad y crear espacios de paz e igualdad, restableciendo la justicia social y la esperanza en el futuro para todos.

En esta Memoria puedes descubrir el resultado de nuestro trabajo: un proyecto fundacional que queremos compartir contigo, porque todo lo que hacemos es posible gracias a ti.



MEMORIA 2023

| | | |
|---|-------------------|---------------------|
|  | 04 PAG | PRESENTACIÓN |
|---|-------------------|---------------------|

| | | |
|---|-------------------|---------------------|
|  | 06 PAG | ORGANIZACIÓN |
|---|-------------------|---------------------|

| | | |
|---|-------------------|---------------|
|  | 08 PAG | MISIÓN |
|---|-------------------|---------------|

| | | |
|---|-------------------|------------------|
|  | 09 PAG | PROGRAMAS |
|---|-------------------|------------------|

| | | |
|---|-------------------|------------------|
|  | 10 PAG | PROYECTOS |
|---|-------------------|------------------|

| | | |
|---|-------------------|----------------------|
|  | 14 PAG | COLABORADORES |
|---|-------------------|----------------------|

| | | |
|---|-------------------|------------------|
|  | 15 PAG | PRESENCIA |
|---|-------------------|------------------|

| | | |
|---|-------------------|------------------------|
|  | 16 PAG | ESTADO CONTABLE |
|---|-------------------|------------------------|

| | | |
|---|-------------------|-----------------------------|
|  | 18 PAG | PROGRAMAS EN DIRECTO |
|---|-------------------|-----------------------------|



PRESENTACIÓN

Como cada año, desde las páginas de esta Memoria, quiero hacer llegar mi agradecimiento a cada una de las personas, entidades e instituciones que hacéis posible que Fundación Juan Bonal siga siendo expresión de solidaridad con muchas personas vulnerables que, en los cinco continentes de nuestro mundo, necesitan apoyo e impulso para dignificar su vida, convertirse en agentes de su propio desarrollo, y/o superar circunstancias adversas derivadas de la enfermedad, de conflictos armados o catástrofes naturales como el terremoto de Siria y Turquía.

Con vuestra ayuda hemos continuado trabajando en línea con los objetivos de desarrollo sostenible (ODS), a través de proyectos nuevos y de nuestros programas tradicionales:



- Buscando acercarnos al Hambre cero (ODS 2), en varios países de África, América, Asia y Europa a través de campañas de apoyo a Centros Nutricionales y comedores escolares, el proyecto biberón y el programa vaso de leche.
- Promoviendo la Salud y el bienestar (ODS 3) al dotar de aparatos y equipos médicos a diversos Centros de Salud de África (Guinea Ecuatorial y Rwanda) y América (Venezuela) y a Hospitales de India y la R.D. del Congo. Y también apoyando la salud integral de los adultos mayores acogidos en Residencias y Hogares para Ancianos en Colombia, Costa Rica e India.
- Impulsando el Educación de calidad (ODS 4), a través de nuestros programas de apadrinamientos y de becas de estudios superiores, y de diversos proyectos, entre los que destaco la fase final del Proyecto “Mejora de la calidad educativa a través del trabajo mancomunado de seis colegios” en Mugina (Rwanda), asegurando la sostenibilidad futura de la estrategia educativa, y el “Proyecto Minibús” para asegurar la escolarización de niños sin recursos en Barranca (Costa Rica).
- Apostando por la Igualdad de género (ODS 5) por medio de numerosos programas de capacitación y formación profesional para mujeres, y de proyectos de empoderamiento de la mujer en Ghana, Rwanda, Guinea Ecuatorial, Guatemala, Honduras, Colombia e India.
- Facilitando el acceso al Agua limpia y saneamiento (ODS 6) a través de la construcción de un pozo de agua en Komborodougou (Costa de Marfil) y de la rehabilitación y mejora del suministro de agua en el Hospital de Mukila (R.D. del Congo).
- Promoviendo el empleo de Energía asequible y no contaminante (ODS 7) mediante la adquisición e instalación de paneles solares en el centro de Corte y Confección de Navajeevan, Pampanvilai (India), que se nutre de trabajadores en riesgo de exclusión social por su condición de viudas o de personas con problemas de salud mental.
- Conservando la Vida de ecosistemas terrestres (ODS 15) a través del programa medioambiental “Guardianes de la Amazonía”.

Por medio de todo esto, y con otros proyectos sencillos, como la “mejora de la calidad de vida de la población rural vulnerable campesina a través de la producción de alimentos ecológicos (concentrados) para animales de corral”, luchamos por el Fin de la pobreza (ODS 1) y la Reducción de las Desigualdades (ODS 10)

Además, con el fin de hacer más eficaz y eficiente nuestra labor de apoyo a personas y colectivos vulnerables, estamos poniendo en práctica el Plan Estratégico 2022-25. Y también hemos desarrollado políticas internas que nos ayudarán a mejorar en materia de transparencia y buen gobierno.

Finalmente, con nuestra III Gala del Encuentro y nuestro Concierto de Navidad hemos querido que pongáis rostro a vuestra labor solidaria y daros las gracias por ella.

Contamos con vosotros para seguir apostando por un mundo más humano y más justo, por un futuro mejor para muchos.

Hna. M^a Carmen Mora Sena

Presidenta del Patronato de Fundación Juan Bonal

ORGANIZACIÓN

PATRONATO de FUNDACIÓN JUAN BONAL

Presidenta

Hna. M^a Carmen Mora

Vicepresidenta y Secretaria de Finanzas

Hna. Elsy Thomas

Secretaria General

Hna. Melby Suárez

Vocales

Hna. M^a Crisanta Cordero

Hna. Ana Felisa Pablo

Hna. Gloria Inés Martínez

Hna. Lucy Joseph

Hna. Berthilde Mukasangwa

Hna. Pilar Arroyo

Hna. Melby Suárez

M^a José Lahoz

Fernando Muñoz

EQUIPO de GESTIÓN Y ADMINISTRACIÓN

Directora Titular y Técnica

Hna. Melby Suárez

Director de Estrategia y Marketing

Luis López

Departamento de Comunicación

Miguel Egido

Departamento de Proyectos

José Carlos Navarro

Departamento de Apadrinamientos y Becas de Estudios Superiores

Eva María Arruego

Leire Sobrón

M^a Pilar Brusel

M^a Divina Murillo

Departamento de Administración y Contabilidad

Guillermo Salas

Isabel Buisán

Departamento de Bienes y Servicios

Hna. Prema Kujur

Esperanza Cortés

Elena Garrido

Angelines Montañés

Juan José Romero



OFICINA CENTRAL

ZARAGOZA

C/ Dr. Fleming, 15, bajo
50004 Zaragoza
Tlf. 976 44 31 02
info@fundacionjuanbonal.org

DELEGACIONES NACIONALES

○ ANDALUCÍA

C/ Padre Damián, 2
41011 Sevilla
Tlf. 95 445 63 44
sevilla@fundacionjuanbonal.org

○ CATALUÑA

C/ Balmes, 273
08006 Barcelona
Tlf. 93 237 20 71
barcelona@fundacionjuanbonal.org

○ CASTILLA - LA MANCHA

C/ Pastrana, 4
19003 Guadalajara
Tlf. 949 22 24 00
guadalajara@fundacionjuanbonal.org

○ CASTILLA - LEÓN

C/ Subida al Hospital, 10
47300 Peñafiel (Valladolid)
Tlf. 983 88 08 56
valladolid@fundacionjuanbonal.org

○ HUESCA

C/ Coso Alto, 47
22003 Huesca
Tlf. 646 07 81 39
huesca@fundacionjuanbonal.org

○ MADRID

C/ Príncipe de Vergara, 53
28006 Madrid
Tlf. 91 435 91 00
madrid@fundacionjuanbonal.org

○ NAVARRA

Avenida Eulza, 4
31010 Barañáin - Navarra
Tlf. 948 07 88 77
navarra@fundacionjuanbonal.org

○ PAÍS VASCO

C/ Cantón de la Iglesia, 2
48920 Portugalete - Vizcaya
Tlf. 94 495 47 12
vizcaya@fundacionjuanbonal.org

○ VALENCIA

Avda. Dr. Manuel Candela, 41
46021 Valencia
Tlf. 96 389 77 07
valencia@fundacionjuanbonal.org

MISIÓN

Fundación Juan Bonal es expresión de solidaridad.

El objetivo fundamental de nuestra misión es la persona. Con nuestro trabajo, promovemos su pleno desarrollo, con seguridad y dignidad, y su integración completa y normalizada en la sociedad en la que vive.

Nuestra labor aspira a devolver a los más vulnerables y desfavorecidos la igualdad y justicia que merecen y que se les ha arrebatado. Queremos abrir espacios de bienestar para todos los seres humanos, luchando contra la pobreza y la necesidad. Nos esforzamos para mejorar el presente y crear oportunidades para el futuro.

Fundación Juan Bonal actúa para hacer posible que toda persona pueda vivir su vida con paz y plenitud, disfrutando su infancia, juventud, madurez y senectud con esperanza y alegría.



EXPRESIÓN DE SOLIDARIDAD

PROGRAMAS

AMIGOS DE LOS NIÑOS DEL MUNDO

El programa de Apadrinamientos crea un vínculo muy especial que te conecta con un niño vulnerable, al que puedes ayudar de un modo que transforma completamente su vida. Gracias a ti, ve cubiertas sus necesidades básicas, recibe una educación para su futuro, crece y se desarrolla con plenitud. Tú haces posible que recupere la esperanza.

TU COLABORACIÓN ES NECESARIA

El programa de Proyectos te brinda la posibilidad de formar parte de una colaboración solidaria que permite el desarrollo de los pueblos del mundo e impulsa el progreso la mejora de la calidad de vida de los menos favorecidos. Proyecto a proyecto, construimos un mundo más justo, equitativo y humano, con oportunidades para todas las personas.

BECAS DE ESTUDIOS SUPERIORES

El programa de Becas Profesionales abre las puertas de los sueños para muchos jóvenes sin recursos, haciendo posible que accedan a una formación técnica y profesional. Esto les permite aprender un oficio con el que ganar su autonomía, construir su vida con ilusión y de manera sostenible, colaborando además en el desarrollo de su comunidad.

AYUDA ANTE EMERGENCIAS

El programa de Ayuda ante Emergencias se pone en marcha cuando aparece la tragedia. Ante una catástrofe humanitaria, producimos una respuesta solidaria de asistencia a las víctimas. Buscamos soluciones sostenibles y humanas, tendiendo la mano con cariño y apoyo a quienes están sufriendo, ayudándoles a superar la emergencia y recobrar la normalidad.

• APADRINAMIENTOS

- Apadrinados 6.643
- Padrinos 5.056

• COLABORADORES

- Permanentes 652
- Esporádicos 6.077
- Total 6.729

• BECAS DE ESTUDIOS SUPERIORES

- Estudios finalizados 61
- Becados en activo 149
- Total financiación 61.706,00 €

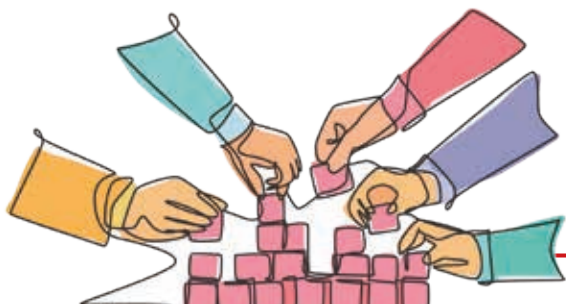

PROYECTOS

ÁFRICA 22 PROYECTOS

GUINEA ECUATORIAL | 3 proyectos

- BATA. Mejora sanitaria prenatal con la adquisición de un ecógrafo para el Centro de Salud María Ràfols.
- MBINI. Atención y promoción de la mujer guineana facilitando el acceso a una formación integral del centro María Ràfols.
- MBINI. Programa nutricional vaso de leche en el Centro María Ràfols.

COSTA DE MARFIL | 3 proyectos

- KOMBORODOUGOU. Agua, vida y desarrollo en Costa de Marfil. Construcción de un pozo de agua en el barrio "Du Chateau".
- KOMBORODOUGOU. Programa Biberón. Apoyo sanitario y maternal a la población.
- TIEMELEKRO. Sostenimiento del Centro Infantil María Ràfols.

RUANDA | 6 proyectos

- KIVUMU. Máquinas de coser y telas para la escuela de corte y confección.
- KIVUMU. Apoyo al Centro Nutricional.
- KIVUMU. Ecógrafo y ambulancia para mejorar los medios sanitarios.
- MUGINA. Actividades de apoyo para la asociación comunitaria rural.
- MUGINA. Fase final. Mejora de la calidad educativa a través del trabajo mancomunado de seis colegios asegurando la sostenibilidad futura de la estrategia educativa.
- MUGINA. Programa de corte y confección.

RD CONGO | 3 proyectos

- MUKILA. Adquisición de bistorí eléctrico para el hospital de Mukila.
- MUKILA. Rehabilitación y mejora del suministro de agua en el hospital de Mukila.
- MUKILA. Sostenimiento del Centro de salud María Ràfols de Mukila.

GHANA | 7 proyectos

- ACCRA. Reparar vallado del Centro Ntra. Sra. del Salz de Accra.
- ACCRA. Apoyo para el Centro de Accra.
- ELMINA. Mejoras (máquinas de coser, electricidad y fontanería), Centro St. Mary's.
- ELMINA. Promoción de la mujer en Ghana a través de cursos profesionales.
- ELMINA. Renovación de canalizaciones, fontanería y saneamiento, Centro St. Mary's.
- ELMINA. Compra de 25 cocinas para la formación profesional de la mujer.
- NKONTRODO. Educación y desarrollo en la zona rural de Nkontrodo.

AMÉRICA 34 proyectos

BRASIL | 2 proyectos

- BREVES. Apoyo a la brinqueudoteca, que ofrece una alternativa a los jóvenes de la zona.
- BREVES. Desarrollo socioeducativo en la Amazonía brasileña.

VENEZUELA | 3 proyectos

- MARACAIBO. (Centro de Salud La Chinita) Adquisición de un aparato médico.
- MARACAIBO. (Centro de Salud La Chinita) Sostenimiento para el Centro de Salud.
- VALERA. Educación de calidad a través del colegio Madre Ràfols.

COLOMBIA | 16 proyectos

- BOGOTÁ-USME. Atención sanitaria para familias vulnerables.
- USME. Apoyo al equipo de cooperación para el desarrollo de estrategias locales.
- USME. Campaña de atención sanitaria para familias vulnerables.
- CHIMICHAGUA. Sostenimiento del ancianato. Atención integral al anciano.
- LA UVITA. Programa de apoyo a las personas mayores de Boyacá.
- LA UVITA. Rehabilitación y compra de equipamientos en la Residencia de ancianos.
- LA UVITA. Adquisición de cámaras frigoríficas.
- LA UVITA. Artesanías de nuestros centros.
- LA UVITA. Teji-Uvita. Desarrollo económico y social para 40 mujeres emprendedoras de artes (y sueños).
- MARIQUITA. Comedor escolar.
- SAN ANDRÉS. Reparaciones y mejoras en el Centro de Ancianos.
- SAN ANDRÉS. Apoyo al Centro de Bienestar del Anciano, María Ràfols.
- VILLAGARZÓN. Mejora de calidad de vida de la población rural vulnerable campesina a través de la producción de alimentos ecológicos (concentrados) para animales de corral.
- VILLAGARZÓN. Sostenimiento Colegio Plácido Camilo Crous.
- VILLAGARZÓN. Tejiendo Sueños: Formando Ciudadanos Globales a través del Arte y la Educación en la niñez y Juventud Vulnerable del Colegio Plácido Camilo Crous.
- VILLAGARZÓN. Viabilidad de la Institución Educativa Plácido Camilo Crous a través del apoyo a personal local y el programa medioambiental Guardianes de la Amazonía.

GUATEMALA | 1 proyecto

- BOLONCÓ. (Ratz'um K'iché) Apoyo al centro. Empoderamiento de la mujer indígena Qeq-chi en la zona rural.

ECUADOR | 2 proyectos

- GUAYAQUIL. Sostenimiento de la Escuela Esteban Cordero. Atención nutricional para estudiantes.
- LAGO AGRIO. Apoyo a la finca productiva de Lago Agrío.

HODURAS | 2 proyectos

- TELA. Atención a la mujer garífuna.
- TELA. Mejora del laboratorio de informática del Colegio La Milagrosa.

COSTA RICA | 2 proyectos

- BARRANCA. Asegurar la escolarización de niños sin recursos. Proyecto Minibús.
- PIEDADES DE SANTA ANA. Apoyo al centro hogar de ancianos en San José.

PANAMÁ | 1 proyecto

- AGUADULCE. Adquisición de un vehículo para atender nuestros servicios sociales.

BOLIVIA | 2 proyectos

- EL ALTO - COLLPANI. Apoyo docente para alumnos con dificultades.
- MACHACAMARCA. Sostenimiento del comedor escolar para hijos de agricultores sin recursos.

PERÚ | 3 proyectos

- LIMA. Apoyo para atención de migrantes venezolanas.
- LIMA. Comedor Ntra. Sra. de los Desamparados para la atención nutricional de familias sin recursos en las laderas.
- OLMOS. Sostenimiento del Centro de Olmos para el cuidado de ancianos de la calle.

ASIA 24 PROYECTOS

LA INDIA | 22 proyectos

- AHMEDABAD. (Madhurya Bhuvan) Programa de sostenimiento y reformas.
- BHAVNAGAR. Proyecto formativo, nutricional y de apoyo escolar en Our Lady Of Pillar Dispensary.
- BODAPPALLI. Construcción de una sala para estudio de niñas.
- CHINTAPALLI. Programa nutricional en Andhra Pradesh. Asistencia nutricional y formativa a madres e hijos.
- KADI. (Madhurya Bhuvan) Apoyo para la ampliación del centro para niños con problemas mentales.
- KADI. (Madhurya Bhuvan) Sostenimiento del centro para niñas y chicas con problemas mentales.
- KADI. (Sandhya Vishram) Apoyo a la residencia de ancianos.
- MIRA ROAD EAST. (Ankur) Sostenimiento del hogar. Atención integral a niñas de las zonas deprimidas.
- MUMBAI. (Dilskush) Hogares para la infancia de la calle.
- NADIAD. (Divya Dhara) Mejora de la calidad de vida para 30 chicas jóvenes a través de la generación de empleo (Corte y Confección)
- NADIAD. (Matruchhaya) Proyecto Biberón. Atención integral a niños abandonados en el orfanato.
- NELLORE. (Bethsaida) Atención prioritaria a hijos de leprosos a través de la estancia en el internado.

- PAMPANVILAI. (Nava Jeevan Home) Adquisición e instalación de paneles solares en Navajeevan para mejorar la sostenibilidad del Centro de Corte y Confección.
- PORT BLAIR. Empoderamiento de la mujer a través de programas de salud, corte y confección y otros cursos de formación profesional.
- RANGAT. Salud a través del Centro Sanitario Nuestra Señora del Pilar.
- SADEPUR. Comedor escolar.
- SANAND. Construcción de un comedor para el hospital.
- SHIRAMPUR. (Hospital San Lucas) Compra e instalación de equipamientos médicos para el hospital.
- TRICHUR. Apoyo a jóvenes sin recursos para acceder a una educación de calidad.
- VASAI. Atención integral para enfermos terminales de cáncer.
- VIJAYNAGAR. Capacitación y empoderamiento económico de mujeres aborígenes a través de microcréditos agrícolas.
- VISHAKHAPATNAM. Nutrición y educación para 75 niños.

FILIPINAS | 2 proyectos

- ALABANG. (Elsie Gaches) Atención integral para niños y niñas con discapacidad.
- PUERTO GALERA. (Escuela Elemental) Educación para niños sin recursos en la zona montañosa del Barangay Bigaan.

EUROPA 2 proyectos

ESPAÑA | 1 proyecto

- TERRADES. Atención a enfermos de Sida. Adquisición de caldera.

RUSIA | 1 proyecto

- ROMANOVKA. (Tropinka) Sostenimiento del Club Infantil. Alimentación y ocio para niños sin recursos.

PROYECTOS ESPECIALES

- Colaboración con el PEI Global como elemento transformador a través de la Educación al Desarrollo.
- Campaña para el apoyo a la población ucraniana en Alianza con Fundación Proclade.
- Emergencia Terremoto en Turquía y Siria.



COLABORADORES

Arcomarino de Jávea, S.L.
Asociación Mater Ecclesiae
Asociación Peña "Los Molondros"
Ayuntamiento de Aibar
Ayuntamiento de Alsasua
Ayuntamiento de Ansoáin
Ayuntamiento de Astigarraga
Ayuntamiento de Barañáin
Ayuntamiento de Deba
Ayuntamiento de Estella
Ayuntamiento de la Cendea de Olza
Ayuntamiento de Lumbier
Ayuntamiento de Mazarete
Ayuntamiento de Perdiguera
Ayuntamiento de Portugalete
Ayuntamiento de Puente la Reina
Ayuntamiento de Sangüesa
Ayuntamiento de Tudela
Ayuntamiento de Zaragoza
Ayuntamiento del Distrito de Mendaza
Casa Rural "Entrefrutales", S.L.
CEIP Sáenz de Tejada
CGM Servicios, S.Coop.
Cimex Burgos, S.A.U.
Ciudad del Motor de Aragón, S.A.
Classic Films Distribución, S.L.
Colegio Diocesano Mater Dei de Ayegui
Colegio Diocesano Nuestra Señora del Puy de Estella
Comercial Norte 5, S.A.
Congregación Ursulinas de Jesús
Conservas Pedro Luis, S.L.
Construcciones Ecay, S.L.
Convento Santa María de la Merced de Noja
Diges Villa, S.L.P.
Diputación Provincial de Huesca
Diputación Provincial de Zaragoza
Europ Continental, S.L.
Fábrica de Morcillas Miguel y Conchi, S.L.
Fundación Bancaria Ibercaja
Fundación Club Atlético Osasuna
Fundación Pulsar

Fundación Tutelar de L'Emporda
Funhouse Productions, S.L.
Furnifair, S.L.
Glop A Glop Planet, S.L.U.
Gobierno de Navarra
Grupo Has, S.A.
Hospital Casa de Salud de Valencia
Iglesia Hospital Provincial Nuestra Señora de Gracia de Zaragoza
Inversiones Puertoblanco, S.L.
Ipega, S.L.
Laboratorios Cinfa, S.A.
Majo Assessors Mercantils, S.L.
Mancomunidad de Aguas de Montejurra
Mateo Asesores y Abogados, S.A.
Mediacrest Entertainment, S.L.
Nabla, S.L.
Narcea de Ediciones, S.A.
Neumáticos Soledad, S.L.
Parroquia de San Jaime Apóstol de Algemesí
Parroquia de San Juan del Real de Calatayud
Servicios Especiales, S.A.U.
Sodexo Iberia, S.A.
València Imagina Televisió, S.L.
Vecinos de Préjamo
Xiquets, Asociación de Estudios Pediátricos
Zarabuilding, S.A.

Y con nuestro agradecimiento especial a:

- Colegios, Comunidades y Asociaciones de Antiguas Alumnas de las Hermanas de la Caridad de Santa Ana.
- Colaboradores particulares de Fundación Juan Bonal.
- Delegaciones de Fundación Juan Bonal.
- Entidades Colaboradoras con las Delegaciones de Fundación Juan Bonal.
- Familia Santa Ana.
- Grupo de Voluntariado Misionero.



EUROPA
59
COMUNIDADES

ESPAÑA
(1804)
ITALIA
(1937)
RUSIA
(1998)

ÁFRICA
15
COMUNIDADES

R. D. DEL CONGO
(1999)
COSTA DE MARFIL
(1972)
GHANA
(1969)
GUINEA ECUATORIAL
(1980)
RUANDA
(1981)

AMÉRICA
57
COMUNIDADES

BOLIVIA
(1978)
BRASIL
(1994)
CHILE
(1985)
COLOMBIA
(1930)
COSTA RICA
(1935)
CUBA
(1990)
ECUADOR
(1982)
GUATEMALA
(1997)
HONDURAS
(1997)
MÉXICO
(1985)
NICARAGUA
(1971)
PANAMÁ
(1965)
PERÚ
(1975)
VENEZUELA
(1890)

OCEANÍA
3
COMUNIDADES

AUSTRALIA
(1985)
PAPÚA NUEVA GUINEA
(1992)

ASIA
78
COMUNIDADES

CHINA
(1997)
FILIPINAS
(1990)
INDIA
(1951)
MACAU
(1987)
NEPAL
(2006)

PRESENCIA



DONACIONES RECIBIDAS

| | |
|--|-----------------------|
| Aportaciones para proyectos (colaboradores y otros) | 1.039.712,09 € |
| Aportaciones para proyectos (entidades particulares) | 79.689,77 € |
| Subvenciones oficiales | 185.352,92 € |
| Apadrinamientos | 962.935,37 € |
| Rendimiento financiero | 2.799,74 € |
| Ingresos extraordinarios | 21.669,20 € |
| TOTAL | 2.292.159,09 € |

APLICACIONES

| | |
|---|-----------------------|
| Gastos de personal | 209.690,29 € |
| Apadrinamientos y proyectos de desarrollo | 1.856.246,60 € |
| Gastos de Administración y Gestión | 195.473,82 € |
| Amortizaciones | 23.640,09 € |
| Gastos financieros | 6.295,39 € |
| Fondos propios (Reservas emergencias) | 812,90 € |
| TOTAL | 2.292.159,09 € |



ESTADO CONTABLE

Fundación Juan Bonal destina el 100% de los recursos aportados por sus benefactores. Los gastos que genera la Fundación son financiados por la Congregación de las Hermanas de la Caridad de Santa Ana. Así, cada euro donado es un euro empleado en las actividades citadas en esta memoria.

Nuestra Institución está en contacto permanente con la sociedad. Colabora con otras organizaciones aunando esfuerzos en la misma dirección. Está inscrita en el Registro de Fundaciones Asistenciales con el número 50/0143. Asimismo, figura en el Registro de Organizaciones no Gubernamentales de Desarrollo, adscrito a la Agencia Española de Cooperación Internacional para el Desarrollo (AECID). También está registrada en cada una de las Comunidades Autónomas donde existen Delegaciones.

COLABORA

1 -INDÍCANOS CÓMO DESEAS COLABORAR:

- Deseo APADRINAR (150 € /Aportación anual)
 Deseo participar en los programas y proyectos con € al año.

2 -CUMPLIMENTA TUS DATOS:

- Soy un particular y nací el día Soy una empresa

| | | | | | |
|----------------------------|----------------------|----------------------|----------------------|----------------------|----------------------|
| Nombre y Apellidos | <input type="text"/> | | | | |
| Razón Social de la Empresa | <input type="text"/> | | | | |
| Dirección Postal | <input type="text"/> | | | | |
| C. Postal | <input type="text"/> | Población | <input type="text"/> | Provincia | <input type="text"/> |
| DNI | <input type="text"/> | Teléfono | <input type="text"/> | Móvil | <input type="text"/> |
| Correo electrónico | <input type="text"/> | | | | |
| Número de Cuenta | <input type="text"/> | <input type="text"/> | <input type="text"/> | <input type="text"/> | <input type="text"/> |
| | IBAN | Entidad | Oficina | DC | Número de Cuenta |

3 -ENVÍANOS ESTE FORMULARIO A:

Fundación Juan Bonal. Calle Doctor Fleming, 15 bajo. 50.004 Zaragoza

INFORMACIÓN SOBRE PROTECCIÓN DE DATOS DE CARÁCTER PERSONAL

RESPONSABLE. Fundación Juan Bonal - CIF. G82709148.

Dirección: C/ Doctor Fleming 15, bajo (50.004, Zaragoza); Teléfono: 976 443 102

Email: direccion@fundacionjuanbonal.org

FINALIDAD. El tratamiento de los datos personales se realiza para la finalidad de gestión administrativa de los datos de los benefactores de Fundación Juan Bonal. Cualquier otra finalidad distinta de la prevista se comunicará previamente a los titulares de los datos personales para su correspondiente autorización.

LEGITIMACIÓN. La base jurídica en la que se basa el tratamiento es el consentimiento del interesado. Sus datos se conservarán mientras se mantenga la relación contractual o comercial o durante el tiempo necesario para cumplir con las obligaciones legales.

DESTINATARIOS. No se cederán datos a terceros ajenos a los administradores de la Fundación, salvo obligación legal. No existen transferencias internacionales de datos. El encargado de tratamiento de los datos recogidos a través de la web es 3e Multimedia, Comunicación en Internet, S.L., encargado de facilitar el ejercicio de los derechos siguientes.

DERECHOS. Cualquier cliente o usuario tiene derecho a obtener información sobre el tratamiento de sus datos personales; para ejercer el DERECHO DE ACCESO o consulta a sus datos personales, el DERECHO DE RECTIFICACIÓN para modificar datos erróneos o datos incompletos, DERECHO DE SUPRESIÓN o cancelación de sus datos personales cuando ya no sean necesarios para los fines que motivaron el tratamiento, DERECHO DE LIMITACIÓN DEL TRATAMIENTO, DERECHO DE OPOSICIÓN al tratamiento, DERECHO A LA PORTABILIDAD de sus datos personales, puede dirigirse al teléfono de contacto 976 443 102 o en el email: direccion@fundacionjuanbonal.org, aportando copia de su DNI. Puede informarse del ejercicio y de los derechos que le asisten como titular de los datos personales poniéndose en contacto con las autoridades públicas de protección de datos en la Agencia Española de Protección de Datos.

Muy importante, para que podamos informarle, no olvide marcar sus preferencias

- Acepto la Protección de Datos
- Acepto que me envíen información comercial sobre los servicios de Fundación Juan Bonal
- Acepto que cedan mis datos a la Congregación de las Hermanas de la Caridad de Santa Ana para que puedan enviarme su revista MISIÓN y otras comunicaciones informativas y comerciales.





EN 2023 REALIZAMOS 2 EMISIONES EN STREAMING.

- LA III GALA DEL ENCUENTRO, EMITIDA DESDE GUINEA ECUATORIAL Y PRESENTADA POR TRIFONIA MANGUE. EL PROGRAMA SUPERA LAS 202.000 VISUALIZACIONES.
- DESDE HOLGUÍN, (CUBA) DISFRUTAMOS DE UN MAGNÍFICO CONCIERTO DE NAVIDAD PRESENTADO POR PALOMA LAGO Y CON LA VOZ DE LEOSBEL CÁRDENAS, CANTANTE QUE DE NIÑO FUE APADRINADO Y HOY ES PROFESIONAL DE LA MÚSICA. EL EVENTO SUPERA LAS 100.000 VISUALIZACIONES



EXPRESIÓN DE SOLIDARIDAD

FUNDACIÓN JUAN BONAL
C/ DOCTOR FLEMING, 15 BAJO. 50.004 ZARAGOZA
Tlf. 976 443 102

Nuestro proyecto institucional:

www.fundacionjuanbonal.org

Servicio de apadrinamientos:

www.padrinos.org

Programas y proyectos de cooperación y desarrollo:

www.colaborador.org

